

RZUT ŁAZIENKI – (parter)
Stan istniejący

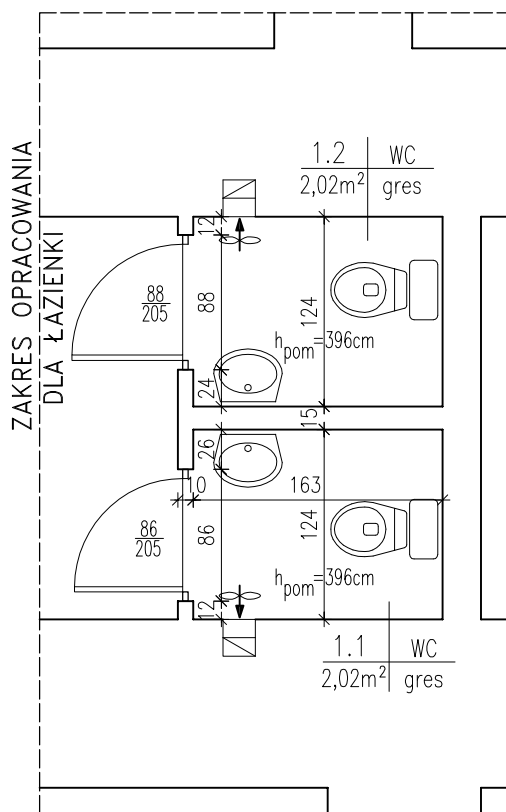

UWAGA:

- Wszystkie wymiary sprawdzić na budowie.
- Różnice w wymiarach skorygować.
- Projekt rozpatrywać z projektami innych branż.
- Rysunek rozpatrywać łącznie z innymi rysunkami.

"MWB"

BIURO PROJEKTÓW I USŁUG BUDOWLANYCH "MWB"
25-385 KIELCE, ul. PROSTA 284C, tel. 606 998 217

OBIEKT:
BUDYNEK PEDAGOGICZNEJ BIBLIOTEKI WOJEWÓDZKIEJ w KIELCACH
przy ul. Jana Pawła II nr 5,
DZIAŁKA O NR EWID. 1136/6 obręb 017 KIELCE
Inwestor: Województwo Świętokrzyskie, Al. IX Wieków Kielc 3, Kielce
reprezentowane przez:
Pedagogiczną Bibliotekę Wojewódzką w Kielcach,
ul. Jana Pawła II nr 5, 25-025 Kielce

BRANŻA:	ARCHITEKTURA	Nr rys.:	A-3
STADIUM:	PROJEKT BUDOWLANY	Skala:	1:50
PRZEDMIOT RYS.: RZUT ŁAZIENKI - (parter) stan istniejący			
Nr uprawnień:	Podpis:	Data:	
202/84		03.2019	
SWK/0094/PWOK/07		03.2019	
04/DSOKK/2013		03.2019	

Projektował:	mgr inż. arch. Marek Góra
Opracował:	mgr inż. Monika Walczyk-Bera
Sprawdził:	mgr inż. arch. Szczepan Dejne